

Actividad 1: laboratorio de huesos del cráneo

1. ¡Inicie la vista!

- Inicie el Atlas de anatomía humana.
- Navegue hasta exámenes breves/actividades de laboratorio y encuentre la sección de laboratorio de huesos del cráneo.
-  **Inicie el modo de realidad aumentada y escanee la imagen que se muestra debajo.**
- ¿No tiene RA? Seleccione **vista 1. Estructura ósea de la cabeza.**

2. Explore los huesos del cráneo.

- Seleccione las estructuras, lea sus definiciones y estudie las jerarquías en la ruta de navegación.
- En la tabla, utilice esta información para clasificar los huesos del cráneo enumerados en el banco de palabras ya sea como huesos faciales o huesos de la caja craneana.

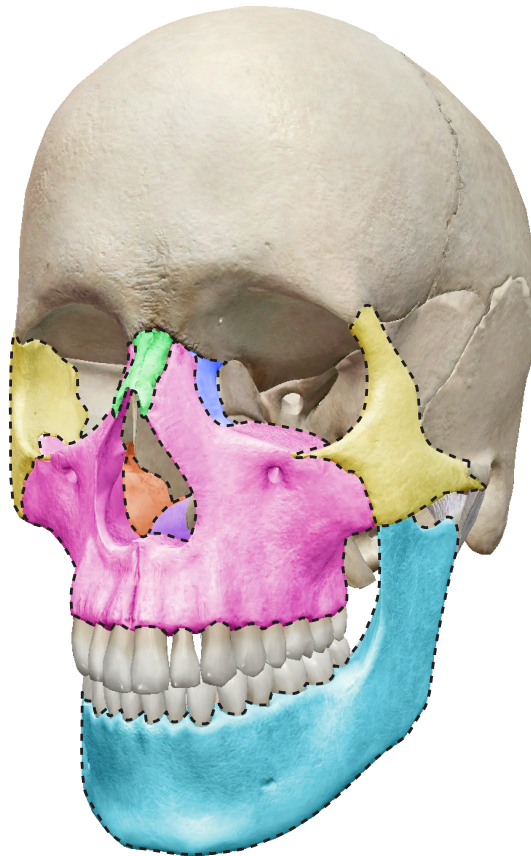

Nombre: _____

Fecha: _____

Banco de palabras:

- Hueso etmoides
- Hueso frontal
- Cornetes nasales inferiores
- Hueso lagrimal
- Mandíbula
- Maxilares
- Hueso nasal
- Hueso occipital
- Hueso palatino
- Hueso parietal
- Hueso esfenoides
- Hueso temporal
- Vómer
- Hueso cigomático

Huesos faciales	Caja craneana

Actividad 2: laboratorio de huesos del cráneo

1. ¡Inicie la vista!

- Inicie el Atlas de anatomía humana.
- Navegue hasta exámenes breves/actividades de laboratorio y encuentre la sección de laboratorio de huesos del cráneo.
-  **Inicie el modo de realidad aumentada y escanee la imagen que se muestra debajo.**
- ¿No tiene RA? Seleccione **vista 1. Estructura ósea de la cabeza.**

2. Etiquete la imagen.

- Explore el modelo 3D del cráneo para ubicar las estructuras anatómicas enumeradas en la lista de estructuras.
- Utilice la lista de estructuras para etiquetar la imagen.

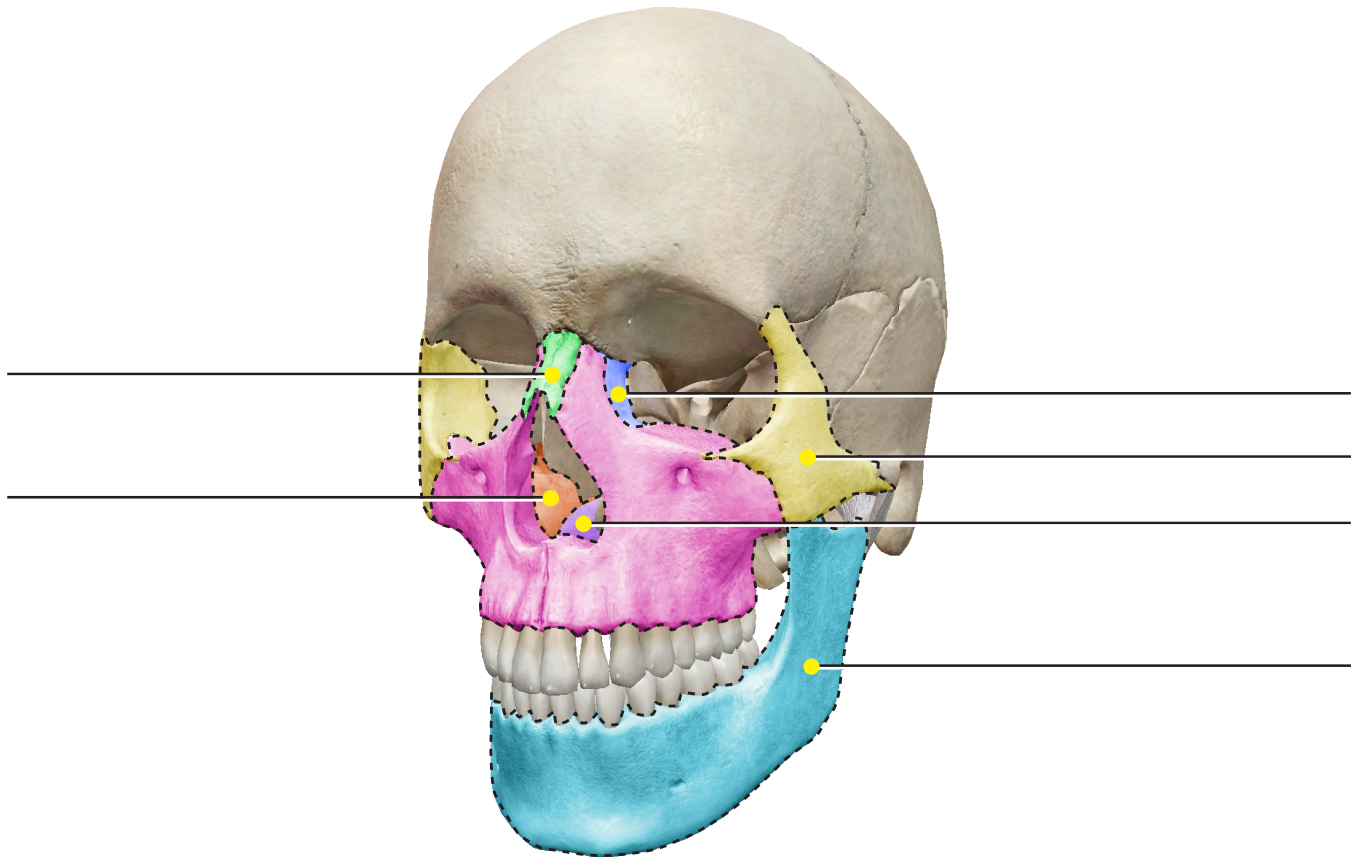

Lista de estructuras:

- | | |
|---------------------------|---------------|
| 1. Cornete nasal inferior | 4. Nasal |
| 2. Lagrimal | 5. Vómer |
| 3. Mandíbula | 6. Zigomático |

Actividad 3: laboratorio de huesos del cráneo

1. ¡Inicie la vista!

- Inicie el Atlas de anatomía humana.
- Navegue hasta exámenes breves/actividades de laboratorio y encuentre la sección de laboratorio de huesos del cráneo.
-  **Inicie el modo de realidad aumentada y escanee la imagen que se muestra debajo.**
- ¿No tiene RA? Seleccione **vista 2. Caja craneana.**

2. Etiquete la imagen.

- Explore el modelo 3D de la caja craneana para ubicar las estructuras anatómicas enumeradas en la lista de estructuras.
- Utilice la lista de estructuras para etiquetar la imagen.

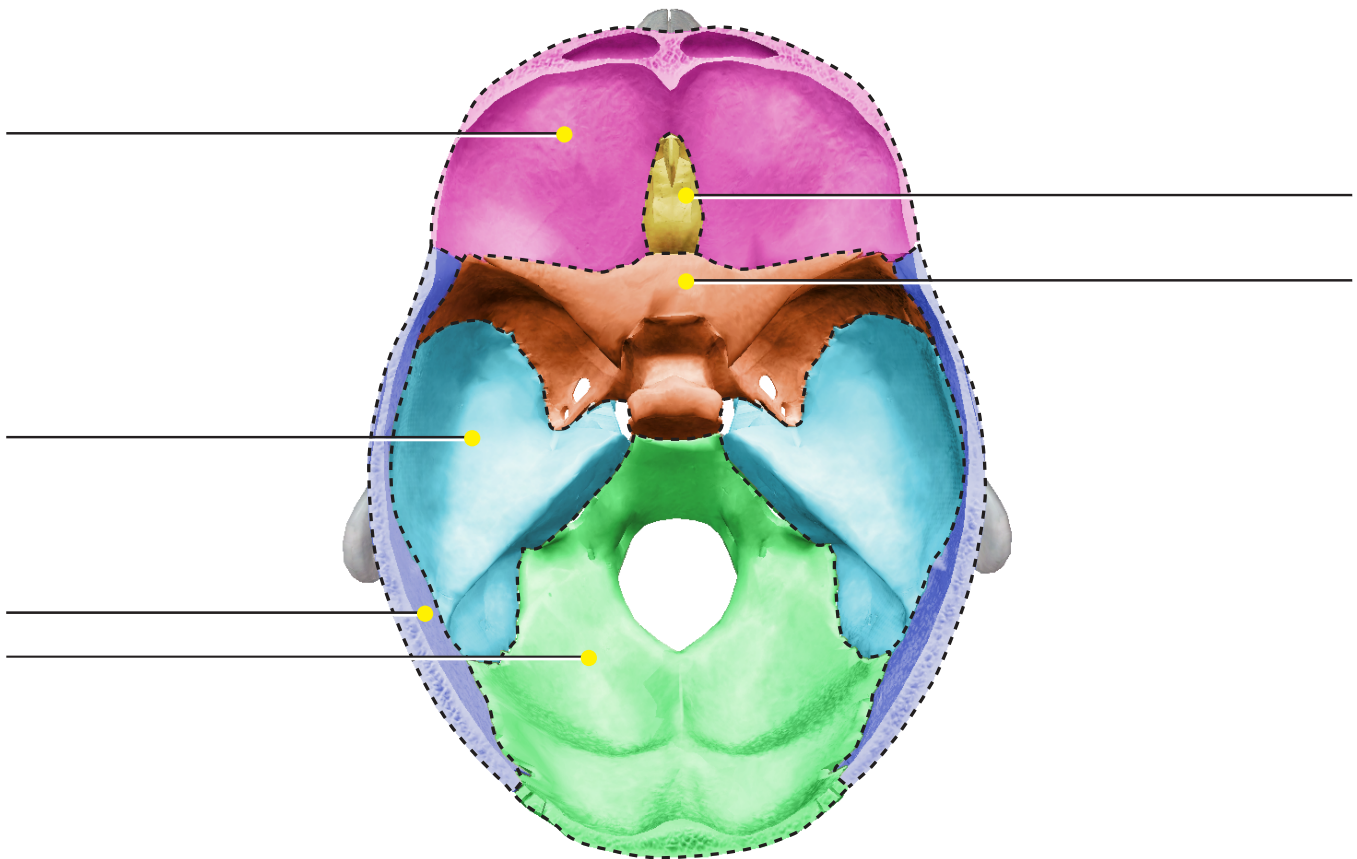

Lista de estructuras:

- | | |
|--------------|---------------|
| 1. Etmoides | 4. Parietal |
| 2. Frontal | 5. Esfenoides |
| 3. Occipital | 6. Temporal |

Actividad 4: laboratorio de huesos del cráneo

1. ¡Inicie la vista!

- Inicie el Atlas de anatomía humana.
- Navegue hasta exámenes breves/actividades de laboratorio y encuentre la sección de laboratorio de huesos del cráneo.
-  **Inicie el modo de realidad aumentada y escanee la imagen que se muestra debajo.**
- ¿No tiene RA? Seleccione **vista 3. Huesos de la órbita.**

2. Etiquete la imagen.

- Las órbitas son las cavidades en el cráneo que protegen los ojos.
- Explore el modelo 3D del cráneo para ubicar las estructuras anatómicas enumeradas en la lista de estructuras.
- Utilice la lista de estructuras para etiquetar la imagen.

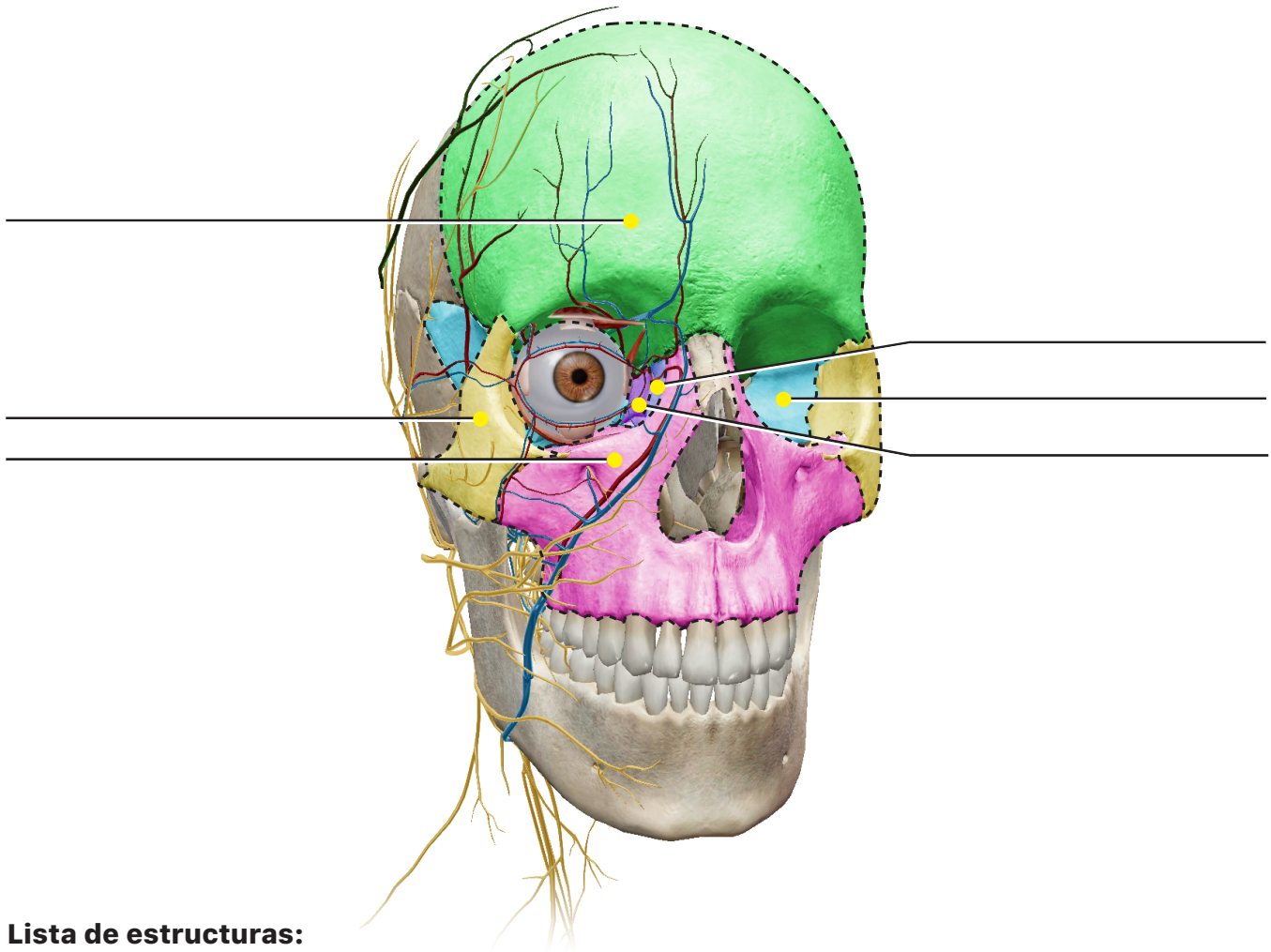

Lista de estructuras:

- | | | |
|-------------|-------------|---------------|
| 1. Etmoides | 3. Lagrimal | 5. Esfenoides |
| 2. Frontal | 4. Maxilar | 6. Zigomático |

Actividad 5: laboratorio de huesos del cráneo

1. ¡Inicie la vista!

- Inicie el Atlas de anatomía humana.
- Navegue hasta exámenes breves/actividades de laboratorio y encuentre la sección de laboratorio de huesos del cráneo.
-  **Inicie el modo de realidad aumentada y escanee la imagen que se muestra debajo.**
- ¿No tiene RA? Seleccione **vista 4. Cráneo desarticulado.**

2. Explore el cráneo animado.

- Tenga en cuenta que este es un modelo de cráneo animado.
- Observe cómo los huesos encajan unos con otros.

