

Attività 1: Laboratorio ossa del cranio

1. Avvia la vista!

- Avvia Atlante di anatomia umana.
- Naviga a Quiz/Attività di laboratorio, e trova la sezione Laboratorio ossa del cranio.
-  **Avvia la modalità Realtà aumentata e scansiona l'immagine qui sotto.**
- Non hai la RA? Seleziona la **vista 1. Cranio**.

2. Esplora le ossa del cranio.

- Seleziona le strutture, leggi le loro definizioni e studia la struttura della Gerarchia.
- Nella tabella, utilizza queste informazioni per classificare le ossa del cranio utilizzando le voci della banca delle parole come ossa facciali od ossa della volta cranica.

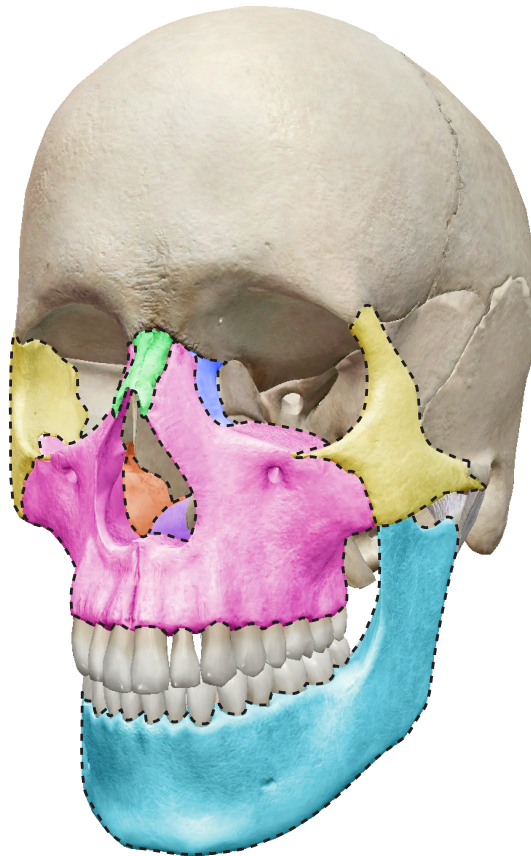

Nome: _____

Data: _____

Banca delle parole:

- Osso etmoide
- Osso frontale
- Conche nasali inferiori
- Osso lacrimale
- Mandibola
- Mascelle
- Osso nasale
- Osso occipitale
- Osso palatino
- Osso parietale
- Osso sfenoide
- Osso temporale
- Vomere
- Osso zigomatico

Ossa Facciali	Volta cranica

Attività 2: Laboratorio ossa del cranio

1. Avvia la vista!

- Avvia Atlante di anatomia umana.
- Naviga a Quiz/Attività di laboratorio, e trova la sezione Laboratorio ossa del cranio.
-  **Avvia la modalità Realtà aumentata e scansiona l'immagine qui sotto.**
- Non hai la RA? Seleziona la **vista 1. Cranio**.

2. Applica le etichette all'immagine.

- Esplora il modello in 3D del cranio per localizzare l'anatomia nell'elenco delle strutture.
- Utilizza l'elenco delle strutture per applicare le etichette all'immagine.

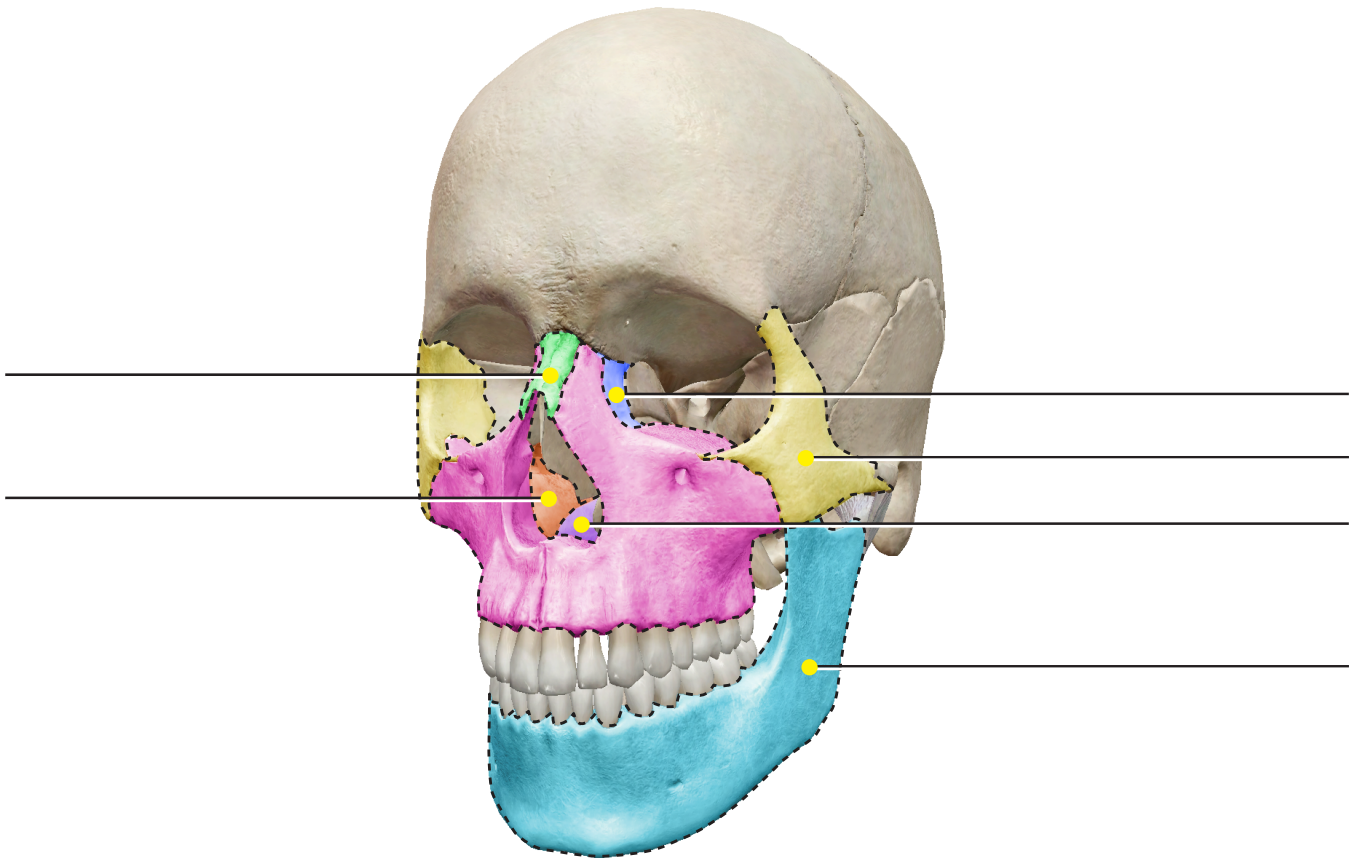

Elenco delle strutture:

- | | |
|---------------------------|---------------|
| 1. Conca nasale inferiore | 4. Nasale |
| 2. Lacrimale | 5. Vomere |
| 3. Mandibola | 6. Zigomatico |

Attività 3: Laboratorio ossa del cranio

1. Avvia la vista!

- Avvia Atlante di anatomia umana.
- Naviga a Quiz/Attività di laboratorio, e trova la sezione Laboratorio ossa del cranio.
-  **Avvia la modalità Realtà aumentata e scansiona l'immagine qui sotto.**
- Non hai la RA? Seleziona la **vista 2. Volta cranica**.

2. Applica le etichette all'immagine.

- Esplora il modello in 3D della volta cranica per localizzare l'anatomia nell'elenco delle strutture.
- Utilizza l'elenco delle strutture per applicare le etichette all'immagine.

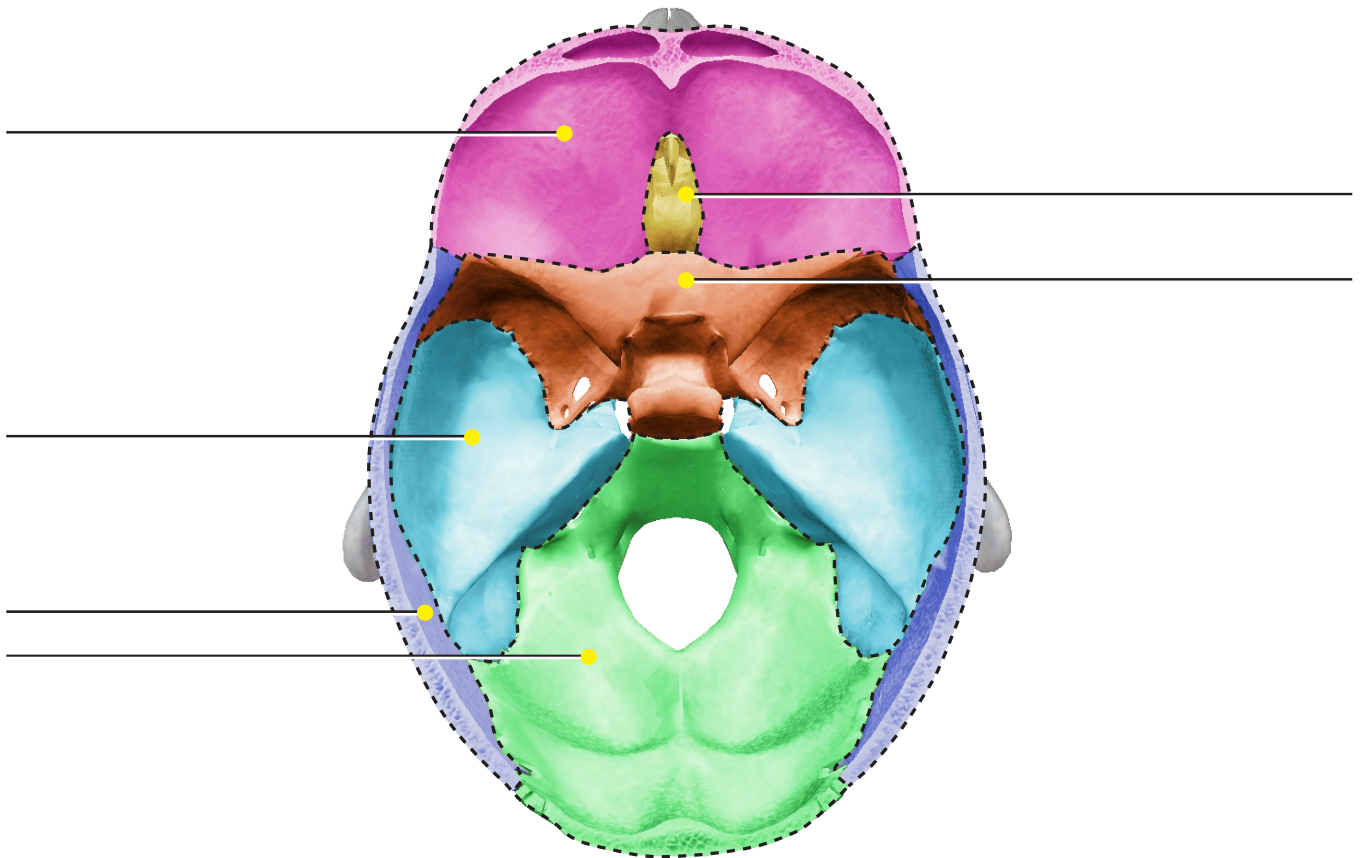

Elenco delle strutture:

- | | |
|---------------|--------------|
| 1. Etmoide | 4. Parietale |
| 2. Frontale | 5. Sfenoide |
| 3. Occipitale | 6. Temporale |

Attività 4: Laboratorio ossa del cranio

1. Avvia la vista!

- Avvia Atlante di anatomia umana.
- Naviga a Quiz/Attività di laboratorio, e trova la sezione Laboratorio ossa del cranio.
-  **Avvia la modalità Realtà aumentata e scansiona l'immagine qui sotto.**
- Non hai la RA? Seleziona la **vista 3. Ossa dell'orbita.**

2. Applica le etichette all'immagine.

- Le orbite sono le cavità del cranio che proteggono gli occhi.
- Esplora il modello in 3D del cranio per localizzare l'anatomia nell'elenco delle strutture.
- Utilizza l'elenco delle strutture per applicare le etichette all'immagine.

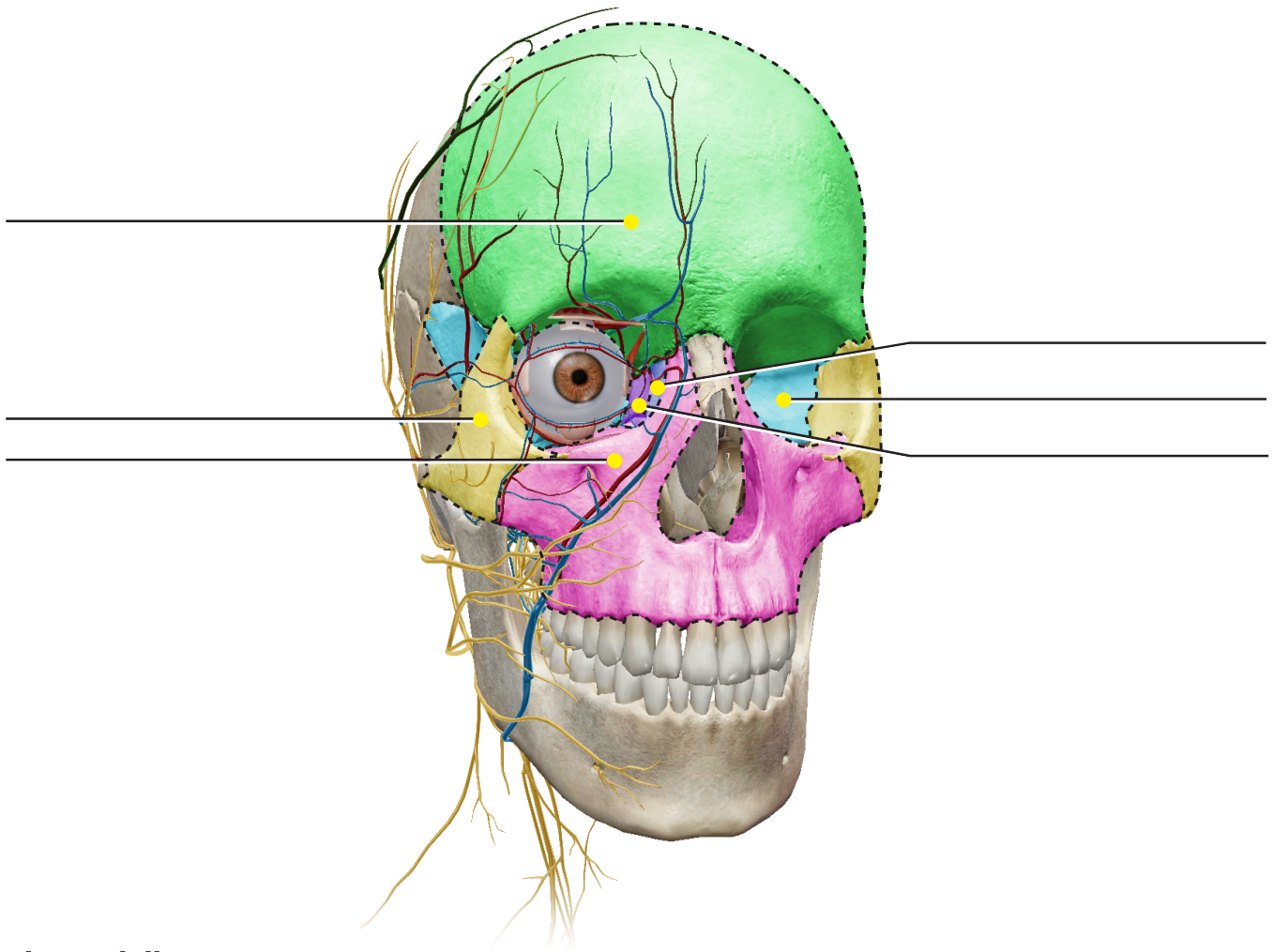

Elenco delle strutture:

- | | |
|--------------|---------------|
| 1. Etmoide | 4. Mascella |
| 2. Frontale | 5. Sfenoide |
| 3. Lacrimale | 6. Zigomatico |

Attività 5: Laboratorio ossa del cranio

1. Avvia la vista!

- Avvia Atlante di anatomia umana.
- Naviga a Quiz/Attività di laboratorio, e trova la sezione Laboratorio ossa del cranio.
-  **Avvia la modalità Realtà aumentata e scansiona l'immagine qui sotto.**
- Non hai la RA? Seleziona la **vista 4. Cranio vista esplosa.**

2. Esplora il cranio animato.

- È un modello di cranio animato.
- Osserva come le ossa sono perfettamente giustapposte.

